



**COLEGIO NUESTRA SEÑORA DEL ROSARIO  
RIACHUELO - CHARALÁ**

Creado mediante Acuerdo 013 del 11 de Octubre de 1994, modificado mediante acuerdo N° 007 del 11 de Febrero de 1996 con Licencia de Funcionamiento según Res. N° 07107 de Julio 7 de 2008. NIT: 804.016.035. D:V.: 4. DANE No 268167000633.

**AGENDA AUDIENCIA RENDICIÓN DE CUENTAS II SEMESTRE 2016  
COLEGIO NTRA. SRA. DEL ROSARIO – RIACHUELO - CHARALÁ**

**FECHA:** Diciembre 1 de 2016  
**HORA:** 7:30 A 9:00 A.M.  
**LUGAR:** Restaurante Escolar Riachuelo  
**ASISTENTES:** Padres de Familia, Estudiantes, docentes, administrativos, comunidad.

1. Intervención de la Rectora
2. Intervención de representante de cada equipo de gestión.
3. Intervención de la Comunidad Educativa.
4. Cierre y Evaluación.

***Audiencia Rendición de Cuentas de los resultados de la gestión. La moderadora será la profesora Ana Yive Rincón Tapias.***

**FUNCIONES MODERADORA**

1. Presentar la agenda del día y explicar las reglas de juego para el desarrollo de la Audiencia
2. Garantizar que todos los participantes inscritos tengan el mismo tiempo de intervención.
3. Moderar el desarrollo de la Audiencia de Rendición.
4. Velar por que los participantes respeten el espacio otorgado, así como las opiniones, comentarios, sugerencias, propuestas, preguntas y/o reclamos que se presenten en desarrollo de cada una de las intervenciones. Es importante tener en cuenta que la Rendición de Cuentas es un ejercicio democrático para el mejoramiento de la gestión y el control social, a través de la participación ciudadana.
5. Garantizar que las intervenciones se hagan sobre las temáticas establecidas para la Audiencia



**COLEGIO NUESTRA SEÑORA DEL ROSARIO  
RIACHUELO - CHARALÁ**

Creado mediante Acuerdo 013 del 11 de Octubre de 1994, modificado mediante acuerdo N° 007 del 11 de Febrero de 1996 con Licencia de Funcionamiento según Res. N° 07107 de Julio 7 de 2008. NIT: 804.016.035. D.V.: 4. DANE No 268167000633.

**ACTA DE AUDIENCIA PÚBLICA DE RENDICIÓN DE CUENTAS  
IE COLEGIO NTRA. SRA. DEL ROSARIO – RIACHUELO - CHARALÁ**

**AGENDA AUDIENCIA RENDICIÓN DE CUENTAS II SEMESTRE 2016**

**FECHA:** Diciembre 1 de 2016  
**HORA:** 7:30 A 9:00 A.M.  
**LUGAR:** Restaurante Escolar Riachuelo  
**ASISTENTES:** Padres de Familia, Estudiantes, docentes, administrativos, comunidad.

1. Intervención de la Rectora: La Rendición de Cuentas de los resultados de la gestión escolar se realizará dando un espacio a cada equipo de gestión para dar a conocer a la Comunidad Educativa las acciones emprendidas para el mejoramiento de la educación en lo referente a: Gestión Directiva, Gestión Académica, Gestión Administrativa y Financiera, Gestión Comunitaria, Proyectos Futuros, Fortalezas y debilidades.
2. Intervención de representante de cada equipo de gestión.
3. Intervención de la Comunidad Educativa.
4. Cierre y Evaluación.

**DESARROLLO:**

1. La rectora realiza una introducción para referirse a la audiencia: La Rendición de Cuentas de los resultados de la gestión escolar se realizará dando un espacio a cada equipo de gestión para dar a conocer a la Comunidad Educativa las acciones emprendidas para el mejoramiento de la educación en lo referente a: Gestión Directiva, Gestión Académica, Gestión Administrativa y Financiera, Gestión Comunitaria, Proyectos Futuros, Fortalezas y debilidades.
2. Les recordó cómo, a través de una invitación escrita se les informó de la audiencia y se les convocó a participar inscribiendo su intervención con preguntas, sugerencias, observaciones y propuestas.
3. Intervención de representante de cada equipo de gestión: Cada líder representante de los equipos de gestión realizó una corta y clara presentación en power point de los temas indicados por parte de la Secretaría de Educación Departamental a través de la Resolución 4895 del 29 de Abril de 2016 en cada una de las gestiones. También se da participación a la Asociación de Padres de Familia "ASOPADRES COLROSARIO", quienes rinden cuentas de las diferentes actividades que realizan y los recursos que ellos manejan.
4. Intervención de la Comunidad Educativa: Nadie se inscribió para intervenir: Se sigue insistiendo con la invitación a participar siguiendo el proceso para estos eventos tan importantes donde la comunidad puede utilizar la rendición de cuentas para hacer control, aportes, observaciones a la gestión escolar; en otras ocasiones se ha reconocido que por el contexto rural la comunidad no está acostumbrada a estos procesos, por tanto no preguntan, ni intervienen en los temas relacionados con las gestiones.



**COLEGIO NUESTRA SEÑORA DEL ROSARIO**  
**RIACHUELO - CHARALÁ**

Creado mediante Acuerdo 013 del 11 de Octubre de 1994, modificado mediante acuerdo N° 007 del 11 de Febrero de 1996 con Licencia de Funcionamiento según Res. N° 07107 de Julio 7 de 2008. NIT: 804.016.035. D:V.: 4. DANE No 268167000633.

5. Cierre y Evaluación: Siendo las 9:00 de la mañana se realizó la evaluación de la actividad con un cuestionario escrito que respondieron los asistentes y cuya tabulación y análisis de resultados se dan a conocer en este informe.

A las 9:30 a.m. se cerró la audiencia de rendición de cuentas de la gestión escolar.

Se anexan firmas de asistencia.



**COLEGIO NUESTRA SEÑORA DEL ROSARIO  
RIACHUELO - CHARALÁ**

Creado mediante Acuerdo 013 del 11 de Octubre de 1994, modificado mediante acuerdo N° 007 del 11 de Febrero de 1996 con Licencia de Funcionamiento según Res. N° 07107 de Julio 7 de 2008. NIT: 804.016.035. D.V.: 4. DANE No 268167000633.

**IE COLEGIO NUESTRA SEÑORA DEL ROSARIO – CORREGIMIENTO RIACHUELO – CHARALÁ**



ASISTENCIA: **AUDIENCIA RENDICIÓN DE CUENTAS II SEMESTRE 2016**, CLAUSURA AÑO ESCOLAR Y ENTREGA DE CERTIFICADOS Y NOTAS FINALES.  
FECHA: 1 DE DICIEMBRE DE 2016 HORA: 7:30 A.M.

ITEM	NOMBRES Y APELLIDOS PADRES/MADRES	GRADOS	SEDES	FIRMA
1	Carolina Bernal López	3º	B	Carolina Bernal López
2	Carolina Bernal López	10	A	Carolina Bernal López
3	Emilce Higueras	10x6	A	Emilce Higueras
4	Concepción Oves Landero	7º	A	Concepción Oves Landero
5	Silvia Rosa Padriaca	5	F	Silvia Rosa Padriaca
6	Mariangela Blandy	7	A	Mariangela Blandy
7	Cecilia Blancy Solano	4	A	Cecilia Blancy Solano
8	Cledina Morales García	2	B	Cledina Morales García
9	Luz Stella Romero	3	B	Luz Stella Romero
10	Mayerli Arística Ruiz Guzmán	1º y 2º	F	Mayerli Ruiz
11	Deisy Maldonado	0 y 3º	B	Deisy Maldonado
12	Diego Rafael Aixa	1 y 5	A	Diego Rafael Aixa
13	Macario Pellegrino Gonsalves	7 y 7	A	Macario Pellegrino Gonsalves
14	Florencia Patricia Gonsalves	8	A	Florencia Patricia Gonsalves
15	Blanca Consuelo Díaz Díaz	1	B	Blanca Consuelo Díaz Díaz
16	Maria Ines Amaya	4	B	Maria Ines Amaya
17	Karen Pérez V	0	B	Karen Pérez V
18	Yany Ramírez	4	A	Yany Ramírez
19	Juan Roberto Calderón	9	B	Juan Roberto Calderón
20	Alba Rocío Guzmán	2 y 5	F	Alba Rocío Guzmán
21	Yadira Rodríguez Rojas	3 y 6	A	Yadira Rodríguez Rojas
22	Hernando Parada	6 y 6	B	Hernando Parada
23	Blanca Yasmín Pinzón	8	B	Blanca Yasmín Pinzón
24	Maria Isabel Morales Gonsalves	8	A	Maria Isabel Morales Gonsalves
25	Ana Milania Ruiz Morales	3-7	A-B	Ana Milania Ruiz Morales
26	Candida Rosa Cárdenas	5	B	Candida Rosa Cárdenas
27	Angela María Amaya Arenas	1-4-6	B-A	Angela María Amaya
28	Angela María Amaya Arenas	4	B	Angela María Amaya
29	Ana Francisca Gonsalves	9	A	Ana Francisca Gonsalves
30	Yolimar Gonsalves	11 y 6	A	Yolimar Gonsalves
31	Blanca Carolina Parra Parra	70	A	Blanca Carolina Parra
32	Blanca Carolina Parra Parra	70	A	Blanca Carolina Parra
33	Betsy Yoli ma Parra Parra	6 y 3 y 0	D	Betsy Yoli ma Parra





**COLEGIO NUESTRA SEÑORA DEL ROSARIO  
RIACHUELO - CHARALÁ**

Creado mediante Acuerdo 013 del 11 de Octubre de 1994, modificado mediante acuerdo N° 007 del 11 de Febrero de 1996 con Licencia de Funcionamiento según Res. N° 07107 de Julio 7 de 2008. NIT: 804.016.035. D.V.: 4. DANE No 268167000633.

**IE COLEGIO NUESTRA SEÑORA DEL ROSARIO – CORREGIMIENTO RIACHUELO – CHARALÁ**

ASISTENCIA: AUDIENCIA RENDICIÓN DE CUENTAS II SEMESTRE 2016. CLAUSURA AÑO ESCOLAR Y ENTREGA DE CERTIFICADOS Y NOTAS FINALES.  
FECHA: 1 DE DICIEMBRE DE 2016 HORA: 7:30 A.M.

34	Emilse Porras Morales	2°	A	Emilse Porras Morales
35	Flor de maría morales	7	B	Flor de maría morales
36	Martha Cecilia Morante	7-16-9		Martha Cecilia Morante
37				
38	Xaneth Bortinco Pinzon	0-4-6-8	A/B	Xaneth B.P.
39	Cecilia Pinzon	8	A	Cecilia Pinzon
40	Estina Patricia Yelandia	7	B	Estina Patricia Yelandia
41	Margarita Blanca Pinzon	16	A	Margarita Blanca Pinzon
42	Mariela Pinzon Rodriguez	9-10	A	Mariela Pinzon R.
43	Apareces Mercedes	1	F	Apareces Mercedes
44	Leonilda Baez	9	F	Leonilda Baez
45	Claudia Stella Pinzon Pava	10-15	D	Claudia Stella Pinzon Pava
46	Clara Ximena Baez	6-8	E A	Clara Ximena Baez
47	Emilina Yedra Gonzalez	10-11	E	Emilina Yedra Gonzalez
48	Eliana Alvarez Becerra	0	A-F	Eliana Alvarez Becerra
49	Rosa Maria Diaz Diaz	6-8	C-C	Rosa Maria Diaz Diaz
50	Hilda Amaya Castro	3	A	Hilda Amaya Castro
51	Auxilia Maria Pinzon	3	S/D	Auxilia Maria Pinzon
52	Sandra Patricia Yelandia	3	F	Sandra Patricia Yelandia
53	Florencia Abad Pinzon	4	D	Florencia Abad Pinzon
54	Miriam Cecilia Duran Hauillo	7	10	Miriam Cecilia Duran Hauillo
55	Elda Albino Rivera	4	D	Elda Albino Rivera
56	Florencia Amaya Rivera	9	A	Florencia Amaya Rivera
57	Miriam Amaya Rivera	10	B	Miriam Amaya Rivera
58	Blanca Nelly Melgarejo Diaz	4	B	Blanca Nelly Melgarejo Diaz
59	Espejito Arzate	8	A	Espejito Arzate
60	Florencia Cecilia Gonzalez	9-3-5	A	Florencia Cecilia Gonzalez
61	Gloria Amparo Leon	9	A	Gloria Amparo Leon C.
62	Melanie Hamille	7-19	A	Melanie Hamille
63	Mercedes Blanca Pinzon	4-6-9	A/B	Mercedes Blanca Pinzon
64	Cristina Ortiz Cala	8	A	Cristina Ortiz Cala
65	Rosa Maria Pinzon			Rosa Maria Pinzon
66	Gloria Cecilia Monsalve Amaya	1°	B	Gloria Cecilia Monsalve Amaya
67	Blanca Rosa Estelvez	11	S.A	Blanca Rosa Estelvez



**COLEGIO NUESTRA SEÑORA DEL ROSARIO  
RIACHUELO - CHARALÁ**

Creado mediante Acuerdo 013 del 11 de Octubre de 1994, modificado mediante acuerdo N° 007 del 11 de Febrero de 1996 con Licencia de Funcionamiento según Res. N° 07107 de Julio 7 de 2008. NIT: 804.016.035. D:V.: 4. DANE No 268167000633.

**IE COLEGIO NUESTRA SEÑORA DEL ROSARIO – CORREGIMIENTO RIACHUELO – CHARALÁ**



ASISTENCIA: **AUDIENCIA RENDICIÓN DE CUENTAS II SEMESTRE 2016**, CLAUSURA AÑO ESCOLAR Y ENTREGA DE CERTIFICADOS Y NOTAS FINALES.  
FECHA: 1 DE DICIEMBRE DE 2016 HORA: 7:30 A.M.

68	DEBY RUBIELA SANTOS PICO	4 <sup>o</sup>	F	DEBY RUBIELA SANTOS PICO
69	DEBY RUBIELA SANTOS PICO	10 <sup>o</sup>	A	DEBY RUBIELA SANTOS PICO
70	MARIA CLAUDIA PEREZ LOAIZA	7.2	A.B.	MARIA CLAUDIA PEREZ LOAIZA
71	CARMEN ELISA BECERRA DELVAL	6.5	A.B.	CARMEN ELISA BECERRA DELVAL
72				
73				
74				
75				
76				
77				
78				
79				
80				
81				
82				
84				
85				
86				
87				
88				
89				
90				
91				
92				
93				
94				
95				
96				
97				
98				
99				
100				
101				
102				



**COLEGIO NUESTRA SEÑORA DEL ROSARIO**  
**RIACHUELO - CHARALÁ**

Creado mediante Acuerdo 013 del 11 de Octubre de 1994, modificado mediante acuerdo N° 007 del 11 de Febrero de 1996 con Licencia de Funcionamiento según Res. N° 07107 de Julio 7 de 2008. NIT: 804.016.035. D:V.: 4. DANE No 268167000633.

**ENCUESTA DIRIGIDA A COMUNIDAD EDUCATIVA COLEGIO NTRA. SRA. DEL ROSARIO**

**MOTIVO: Evaluar la Jornada de Audiencia de Rendición de Cuentas de los Resultados de la Gestión de los EE oficiales correspondiente al I semestre año 2016.**

I. DATOS INFORMATIVOS:

- 1.1. Nombre Rectora: MARIA EDUVIGIS VARGAS MEJIA  
1.2. Nombre de la I. E: COLEGIO NUESTRA SEÑORA DEL ROSARIO  
1.3. Dirección de la I. E: Corregimiento Riachuelo Charalá.  
1.5. Fecha Encuesta: 15 de Junio de 2016  
1.6. Hora: 7:00 a 12:00 a.m.  
1.7. Encuestado: \_\_\_\_\_  
1.8. Edad: \_\_\_\_\_  
1.9. Sexo: \_\_\_\_\_

***Por favor responda con total honestidad las siguientes preguntas. Se garantiza confiabilidad y discreción en información aquí consignada.***

1. Cómo le pareció la organización de Audiencia de Rendición de Cuentas?  
BIEN ORGANIZADA\_\_\_\_ REGULARMENTE ORGANIZADA\_\_\_\_ MAL ORGANIZADA\_\_\_\_
2. La explicación inicial sobre el procedimiento de las intervenciones en la Audiencia Rendición de Cuentas fue:  
CLARA\_\_\_\_ CONFUSA\_\_\_\_
3. Tuvo oportunidad de participar en la Audiencia de Rendición de Cuentas?  
SI\_\_\_\_ NO\_\_\_\_
4. Los temas de la Audiencia de Rendición de Cuentas se trataron de manera:  
PROFUNDA\_\_\_\_ MODERADAMENTE PROFUNDA\_\_\_\_ SUPERFICIALMENTE\_\_\_\_
5. Por cuál medio se enteró de la realización de la Audiencia de Rendición de Cuentas?  
INVITACIÓN ESCRITA\_\_\_\_ OTRA\_\_\_\_ CUÁL:\_\_\_\_\_
6. Cómo le pareció la utilidad de la Audiencia de Rendición de Cuentas como espacio para la participación de la ciudadanía en la gestión pública?  
POCA\_\_\_\_ NULA\_\_\_\_ GRANDE\_\_\_\_
7. Después de haber tomado parte de la Audiencia de Rendición de Cuentas, considera que su participación en el control de la gestión pública es:  
IMPORTANTE\_\_\_\_ SIN IMPORTANCIA\_\_\_\_
8. Considera necesario continuar con la realización de Audiencias de Rendición de Cuentas?  
SI\_\_\_\_ NO\_\_\_\_

**GRACIAS.**



**COLEGIO NUESTRA SEÑORA DEL ROSARIO**  
**RIACHUELO - CHARALÁ**

Creado mediante Acuerdo 013 del 11 de Octubre de 1994, modificado mediante acuerdo N° 007 del 11 de Febrero de 1996 con Licencia de Funcionamiento según Res. N° 07107 de Julio 7 de 2008. NIT: 804.016.035. D:V.: 4. DANE No 268167000633.

**TABULACION ENCUESTA DIRIGIDA A COMUNIDAD EDUCATIVA COLEGIO NUESTRA SEÑORA DEL ROSARIO**

**MOTIVO:** Evaluar la Jornada de Audiencia de Rendición de Cuentas de los Resultados la Gestión de los EE oficiales correspondiente al II Semestre año 2016.

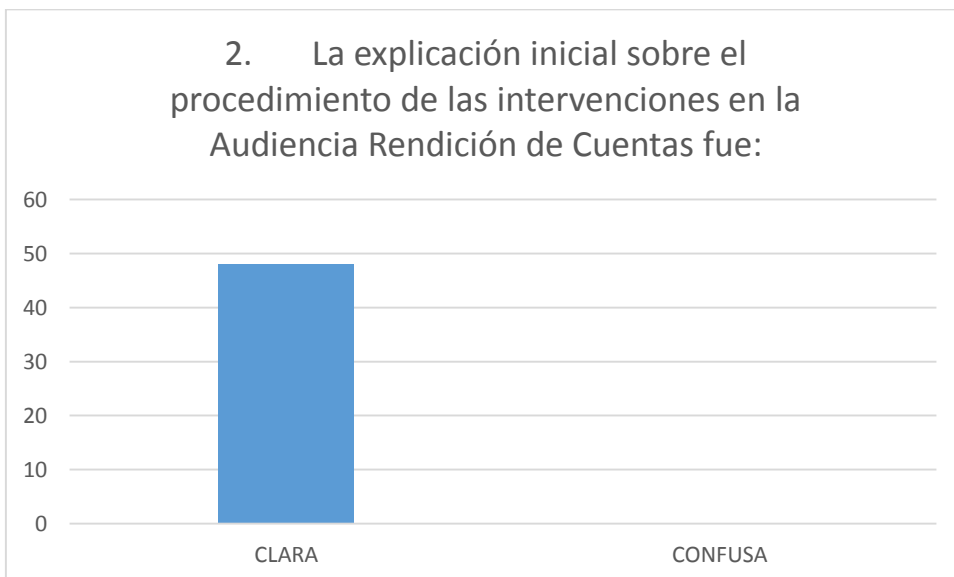
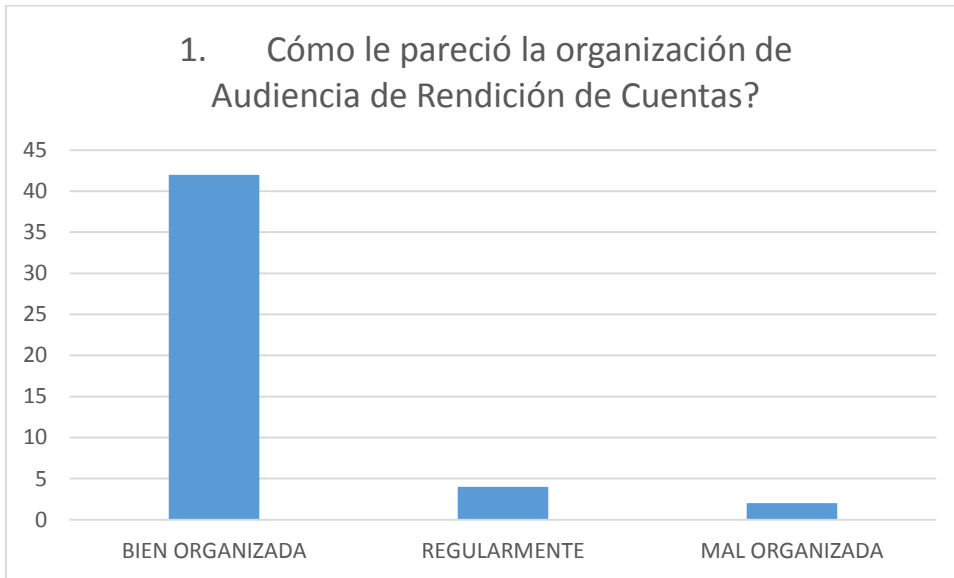





**COLEGIO NUESTRA SEÑORA DEL ROSARIO**  
**RIACHUELO - CHARALÁ**

Creado mediante Acuerdo 013 del 11 de Octubre de 1994, modificado mediante acuerdo N° 007 del 11 de Febrero de 1996 con Licencia de Funcionamiento según Res. N° 07107 de Julio 7 de 2008. NIT: 804.016.035. D:V.: 4. DANE No 268167000633.

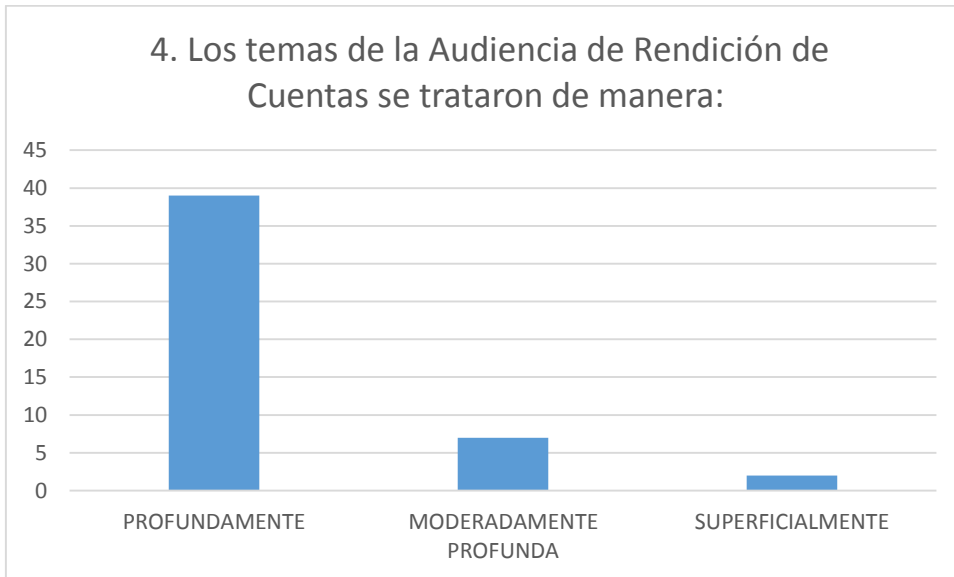
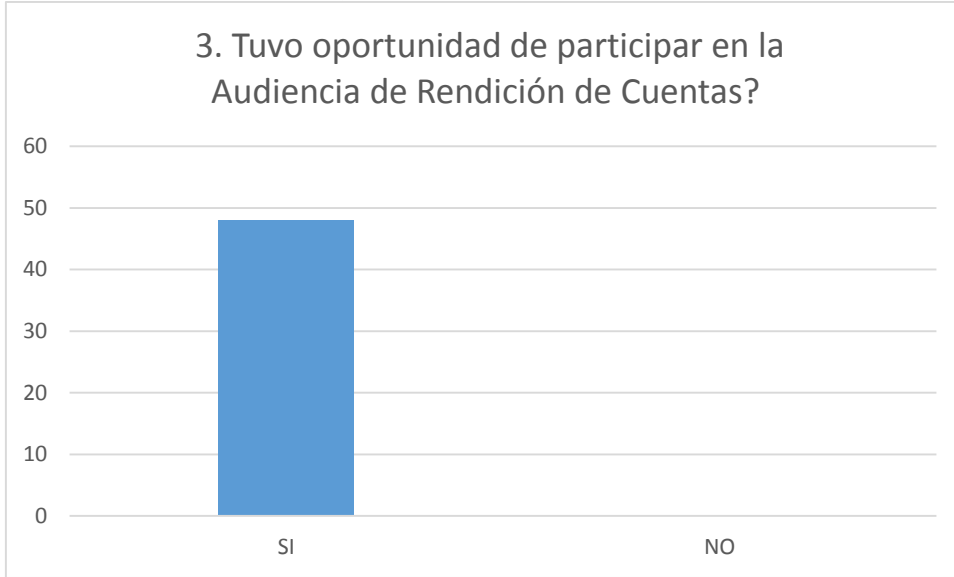



**COLEGIO NUESTRA SEÑORA DEL ROSARIO  
RIACHUELO - CHARALÁ**

Creado mediante Acuerdo 013 del 11 de Octubre de 1994, modificado mediante acuerdo N° 007 del 11 de Febrero de 1996 con Licencia de Funcionamiento según Res. N° 07107 de Julio 7 de 2008. NIT: 804.016.035. D:V.: 4. DANE No 268167000633.

5. Por cuál medio se enteró de la realización de la Audiencia de Rendición de Cuentas?

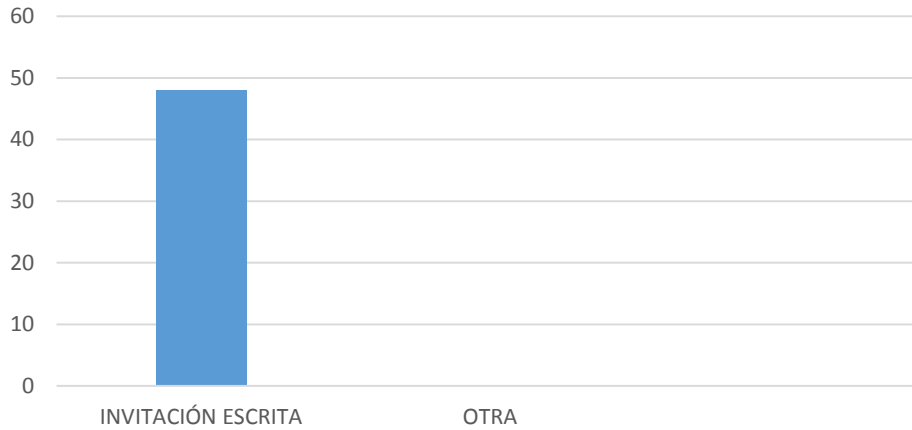

6. Cómo le pareció la utilidad de la Audiencia de Rendición de Cuentas como espacio para la participación de la ciudadanía en la gestión pública?

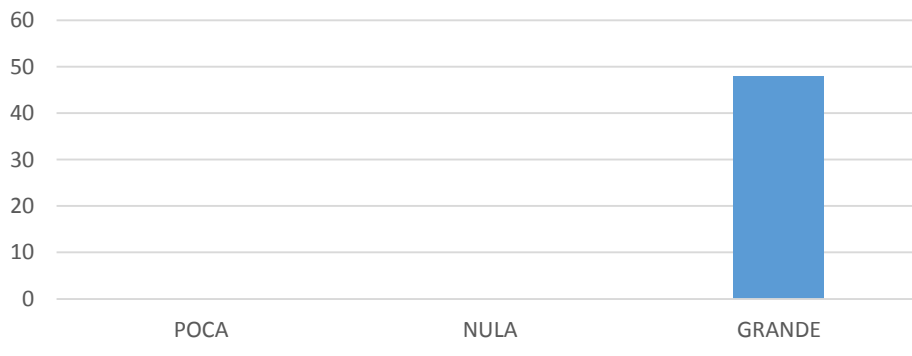



**COLEGIO NUESTRA SEÑORA DEL ROSARIO**  
**RIACHUELO - CHARALÁ**

Creado mediante Acuerdo 013 del 11 de Octubre de 1994, modificado mediante acuerdo N° 007 del 11 de Febrero de 1996 con Licencia de Funcionamiento según Res. N° 07107 de Julio 7 de 2008. NIT: 804.016.035. D:V.: 4. DANE No 268167000633.

7. Después de haber tomado parte de la Audiencia de Rendición de Cuentas, considera que su participación en el control de la gestión pública es:

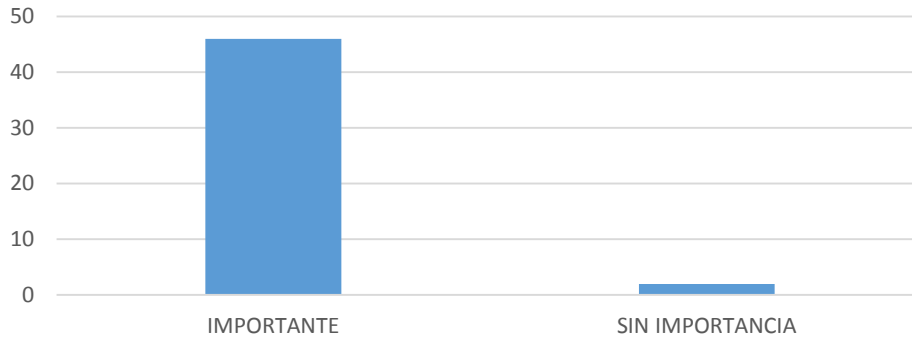

8. Considera necesario continuar con la realización de Audiencias de Rendición de Cuentas?

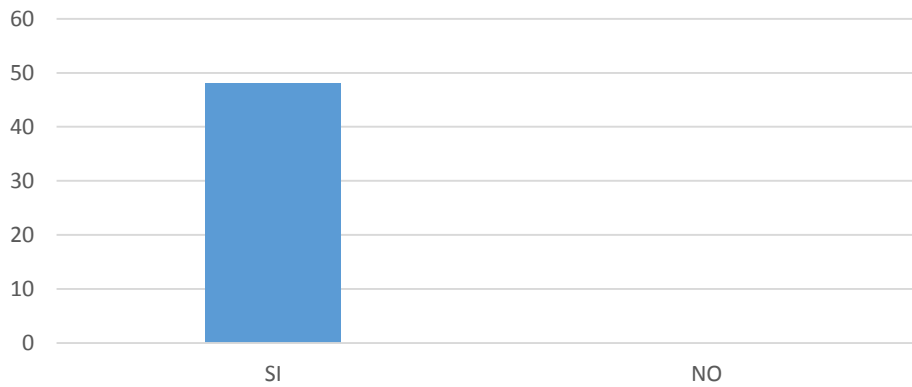



**COLEGIO NUESTRA SEÑORA DEL ROSARIO  
RIACHUELO - CHARALÁ**

Creado mediante Acuerdo 013 del 11 de Octubre de 1994, modificado mediante acuerdo N° 007 del 11 de Febrero de 1996 con Licencia de Funcionamiento según Res. N° 07107 de Julio 7 de 2008. NIT: 804.016.035. D:V.: 4. DANE No 268167000633.

**PRESENTACIÓN POR GESTIONES:**

**GESTIÓN DIRECTIVA**

**RENDICIÓN DE CUENTAS.**

**GESTIÓN DIRECTIVA**

**SEGUNDO SEMESTRE  
2016.**

**DIRECCIONAMIENTO  
ESTRATÉGICO**

1. DIVULGACION DEL HORIZONTE INSTITUCIONAL A TRAVES DE CARTELES Y ORIENTACIONES DE LOS DOCENTES.
2. SE LLEVO A CABO EL CONCURSO DEL CUESTIONARIO INFORMATIVO DEL HORIZONTE INSTITUCIONAL EN CADA UNA DE LAS SEDES.
3. APROPIACIÓN DE CONOCIMIENTOS ADQUIRIDOS EN EADE POR PARTE DE LA RECTORA Y PARTICIPACIÓN EN RED RECTORES SANTANDER.





## COLEGIO NUESTRA SEÑORA DEL ROSARIO RIACHUELO - CHARALÁ

Creado mediante Acuerdo 013 del 11 de Octubre de 1994, modificado mediante acuerdo N° 007 del 11 de Febrero de 1996 con Licencia de Funcionamiento según Res. N° 07107 de Julio 7 de 2008. NIT: 804.016.035. D:V.: 4. DANE No 268167000633.

4. EJECUCION Y FORTALECIMIENTO DE LA BANDA MARCIAL.

5. IMPLEMENTACIÓN DE LA ASIGNATURA MUSICA, DENTRO DEL ÁREA DE ARTÍSTICA EN EL PLAN DE ESTUDIOS EVIDENCIANDO ACEPTACIÓN POR PARTE DE TODA LA COMUNIDAD.



**QUESTIONARIO INFORMATIVO:** Resuelve las siguientes preguntas en casa y gana fabulosos premios en la próxima reunión de padres de familia.

1. ¿FECHA EN LA QUE EL COLEGIO FUE FUNDADO?
2. ¿FECHA EN LA QUE EL COLEGIO SE UNIFICÓ CON LAS SEDES C, D, E Y F?
3. NOMBRE LOS RECTORES QUE HA TENIDO LA INSTITUCION
4. NOMBRES COMPLETOS DE LAS SEDES DE LA INSTITUCION
5. NOMBRE DEL PERSONAL DOCENTE DE LAS SEDES
6. NOMBRE EL PERSONAL ADMINISTRATIVO
7. FECHA EN LA QUE SE POSESIONÓ LA RECTORA ACTUAL
8. CON SUS PALABRAS EXPLIQUE LA MISION DEL COLEGIO
9. ¿CUALES LA VISION DEL COLEGIO?
10. ENUNCIE DOS FALTAS LEVES INCLUIDAS EN EL MANUAL DE CONVIVENCIA
11. ¿A QUE SE REFIERE LA LEY 1620?
12. ¿POR QUIENES ESTA CONFORMADA EL GOBIERNO ESCOLAR?
13. ENUNCIE ALGUNAS DE LAS FUNCIONES DEL PERSONERO
14. ¿QUIENES CONFORMAN ASOPADRES?
15. ¿CUALES LA FUNCION DE LA COMISION DE EVALUACION?
16. ¿QUE SIGNIFICADO TIENEN LOS COLORES DE LA BANDERA
17. ¿CUALES ELEMENTOS CONFORMAN EL ESCUDO?
18. ¿CUAL ES EL ULTIMO ELEMENTO AGREGADO AL ESCUDO Y POR QUE?
19. ¿CUAL ES EL LEMA DEL COLEGIO?
20. ¿QUÉ PROYECTOS SE DESARROLLAN EN LA INSTITUCION?



## COLEGIO NUESTRA SEÑORA DEL ROSARIO RIACHUELO - CHARALÁ

Creado mediante Acuerdo 013 del 11 de Octubre de 1994, modificado mediante acuerdo N° 007 del 11 de Febrero de 1996 con Licencia de Funcionamiento según Res. N° 07107 de Julio 7 de 2008. NIT: 804.016.035. D:V.: 4. DANE No 268167000633.

# GESTIÓN ESTRATÉGICA.

1. PARTICIPACION EN LAS SESIONES DE TRABAJO SITUADO ORIENTADO POR LA TUTORA DEL PTA.
2. AUTOFORMACION A TRAVES DE MICROCENTROS.





## COLEGIO NUESTRA SEÑORA DEL ROSARIO RIACHUELO - CHARALÁ

Creado mediante Acuerdo 013 del 11 de Octubre de 1994, modificado mediante acuerdo N° 007 del 11 de Febrero de 1996 con Licencia de Funcionamiento según Res. N° 07107 de Julio 7 de 2008. NIT: 804.016.035. D:V.: 4. DANE No 268167000633.

# GOBIERNO ESCOLAR

1. SE PROMOVIO EL SENTIDO DE PERTENENCIA A TRAVES DE CARTELES ALUSIVOS A LOS SIMBOLOS INSTITUCIONALES.
2. SE LLEVARON A CABO REUNIONES PERIODICAS DEL CONSEJO DIRECTIVO.
3. REALIZACION DE LA COMISION DE EVALUACION Y PROMOCION
4. SE NOMBRARON LIDERES EN CADA UNO DE LOS ENTES QUE CONFORMAN EL GOBIERNO ESCOLAR BUSCANDO QUE SE APROPIEN MAS DE SU ROL.





**COLEGIO NUESTRA SEÑORA DEL ROSARIO  
RIACHUELO - CHARALÁ**

Creado mediante Acuerdo 013 del 11 de Octubre de 1994, modificado mediante acuerdo N° 007 del 11 de Febrero de 1996 con Licencia de Funcionamiento según Res. N° 07107 de Julio 7 de 2008. NIT: 804.016.035. D:V.: 4. DANE No 268167000633.

5. SEGUIMIENTO A CASOS DE MAL COMPORTAMIENTO A CARGO DEL COMITÉ DE CONVIVENCIA ESCOLAR.
6. SE LLEVO A CABO LA CELEBRACION DEL AMIGO DULCE.
7. PARTICIPACION EN LA EXPEDICION SANTANDER NOS UNE POR PARTE DEL GRUPO DE INVESTIGACION DE SAN CAYETANO Y ESTUDIANTES DE LA COMUNIDAD.







## COLEGIO NUESTRA SEÑORA DEL ROSARIO RIACHUELO - CHARALÁ

Creado mediante Acuerdo 013 del 11 de Octubre de 1994, modificado mediante acuerdo N° 007 del 11 de Febrero de 1996 con Licencia de Funcionamiento según Res. N° 07107 de Julio 7 de 2008. NIT: 804.016.035. D:V.: 4. DANE No 268167000633.

### CLIMA ESCOLAR

1. ESCUELAS DE PADRES POR GRADOS EN CADA UNA DE LAS SEDES CON ACOMPAÑAMIENTO DE LA TUTORA DEL PTA Y LA RECTORA
2. CELEBRACION DE LOS 23 AÑOS DEL COLEGIO
3. DESFILE DE FAROLES
4. II CONCURSO DE CANTO
5. EXPOSICION DE PROYECTOS INVESTIGATIVOS Y DE EMPRENDIMIENTO.
6. CELEBRACION SEMANA POR LA PAZ.



7. RECIBIMIENTO DE MONSEÑOR, BENDICION E IMPOSICION DE LA IMAGEN DE NUESTRA PATRONA « VIRGEN DEL ROSARIO»
8. PARTICIPACION POR PARTE DEL COLEGIO EN EL EVENTO ORGANIZADO POR LA GOBERNACION DE SANTANDER EN COROMORO.
9. ACOMPAÑAMIENTO POR PARTE DE LA POLICIA, LA PERSONERIA, EL HOSPITAL, LA ALCALDIA Y LOS PARROCOS DE CHARALA EN LA SEMANA POR LA PAZ.





## COLEGIO NUESTRA SEÑORA DEL ROSARIO RIACHUELO - CHARALÁ

Creado mediante Acuerdo 013 del 11 de Octubre de 1994, modificado mediante acuerdo N° 007 del 11 de Febrero de 1996 con Licencia de Funcionamiento según Res. N° 07107 de Julio 7 de 2008. NIT: 804.016.035. D:V.: 4. DANE No 268167000633.

10. INDUCCION A LOS ESTUDIANTES DEL GRADO QUINTO DE LAS SEDES RURALES HACIA LA SEDE PRINCIPAL.
11. CELEBRACION DE LA NOVENA NAVIDEÑA.
12. DESPEDIDA DE LOS ESTUDIANTES DEL GRADO ONCE.





**COLEGIO NUESTRA SEÑORA DEL ROSARIO**  
**RIACHUELO - CHARALÁ**

Creado mediante Acuerdo 013 del 11 de Octubre de 1994, modificado mediante acuerdo N° 007 del 11 de Febrero de 1996 con Licencia de Funcionamiento según Res. N° 07107 de Julio 7 de 2008. NIT: 804.016.035. D:V.: 4. DANE No 268167000633.

## Acompañamiento de la Policía



## RELACIONES CON EL ENTORNO

1. PARTICIPACION DEL PROYECTO EMPRENDEDORES EN LA FERIA Y COLEGIO COOPERATIVO DE SANGIL
2. PARTICIPACION EN LA FERIA MUNICIPAL Y NODAL POR PARTE DEL SEMILLERO EQUIEM CON EL PROYECTO ESCRITORES DE PAZ.
3. GRADUACION DE LA PRIMERA PROMOCION DE TECNICOS EN MANEJO AMBIENTAL POR PARTE DEL SENA.
4. VISITA DE ACOMPAÑAMIENTO DEL GRUPO TAREPE AL DOCENTE CIRO GONZALEZ EN EL PROYECTO DE COMPETENCIAS CIUDADANAS.





## COLEGIO NUESTRA SEÑORA DEL ROSARIO RIACHUELO - CHARALÁ

Creado mediante Acuerdo 013 del 11 de Octubre de 1994, modificado mediante acuerdo N° 007 del 11 de Febrero de 1996 con Licencia de Funcionamiento según Res. N° 07107 de Julio 7 de 2008. NIT: 804.016.035. D:V.: 4. DANE No 268167000633.



5. ELABORACION DE BATIDORAS POR PARTE DEL GRUPO DE PROYECTO DE FRACTUS

6. PARTICIPACION DE LA BANDA EN EVENTOS INSTITUCIONALES Y MUNICIPALES.

7. PARTICIPACION POR PARTE DE LOS DOCENTES EN DIPLOMADO DE TECNOTICS E INNOVATICS.

## PROYECTOS FUTUROS.

REAJUSTAR, SOCIALIZAR, IMPRIMIR Y DISTRIBUIR EL MANUAL DE CONVIVENCIA A LA COMUNIDAD EDUCATIVA.

TRABAJO CON LA COMUNIDAD SOBRE PLANES, PROYECTOS Y ACCIONES.

CUMPLIR CON LOS ESTIMULOS PACTADOS CON LOS ESTUDIANTES AL INICIO DEL AÑO ESCOLAR.





**COLEGIO NUESTRA SEÑORA DEL ROSARIO**  
**RIACHUELO - CHARALÁ**

Creado mediante Acuerdo 013 del 11 de Octubre de 1994, modificado mediante acuerdo N° 007 del 11 de Febrero de 1996 con Licencia de Funcionamiento según Res. N° 07107 de Julio 7 de 2008. NIT: 804.016.035. D:V.: 4. DANE No 268167000633.

# *RENDICIÓN DE CUENTAS*

Gestión académica  
Segundo semestre  
2016

## **DISEÑO PEDAGÓGICO**

- ❖ Se obtiene la primera promoción de Técnico en Manejo Ambiental con el SENA.
- ❖ Se cuente con un profesor de música y se ajusto la intensidad horaria en el área de artística.
- ❖ La promoción de los estudiantes 2016 se hizo teniendo en cuenta las políticas establecidas en el SIE.



## COLEGIO NUESTRA SEÑORA DEL ROSARIO RIACHUELO - CHARALÁ

Creado mediante Acuerdo 013 del 11 de Octubre de 1994, modificado mediante acuerdo N° 007 del 11 de Febrero de 1996 con Licencia de Funcionamiento según Res. N° 07107 de Julio 7 de 2008. NIT: 804.016.035. D:V.: 4. DANE No 268167000633.

# DISEÑO PEDAGÓGICO



## PRÁCTICAS PEDAGÓGICAS

- ❖ Capacitación de docentes: PICC-HME, los tres editores, TECNOTIC'S para mejorar el quehacer pedagógico.
- ❖ Se cumplieron los acuerdos básicos entre docentes y estudiantes acerca de la intencionalidad de las tareas escolares.



## COLEGIO NUESTRA SEÑORA DEL ROSARIO RIACHUELO - CHARALÁ

Creado mediante Acuerdo 013 del 11 de Octubre de 1994, modificado mediante acuerdo N° 007 del 11 de Febrero de 1996 con Licencia de Funcionamiento según Res. N° 07107 de Julio 7 de 2008. NIT: 804.016.035. D:V.: 4. DANE No 268167000633.

# PRÁCTICAS PEDAGÓGICAS



# GESTIÓN DE AULA

- ❖ Aplicación de estrategias sugeridas por el PTA, como apoyo al proceso de enseñanza –aprendizaje.
- ❖ Se realizaron reuniones con los padres de los estudiantes que venían presentando debilidades en el desempeño académico.



## COLEGIO NUESTRA SEÑORA DEL ROSARIO RIACHUELO - CHARALÁ

Creado mediante Acuerdo 013 del 11 de Octubre de 1994, modificado mediante acuerdo N° 007 del 11 de Febrero de 1996 con Licencia de Funcionamiento según Res. N° 07107 de Julio 7 de 2008. NIT: 804.016.035. D:V.: 4. DANE No 268167000633.

# GESTIÓN DE AULA



# SEGUIMIENTO ACADÉMICO

- ❖ Desarrollo de actividades de refuerzos en las diferentes áreas, en contrajornada.
- ❖ Se hizo control a la asistencia de los estudiantes con formato definido y con el apoyo de los estudiantes de once en trabajo social .
- ❖ Se inicio contacto con los egresados por medio de una red social (facebook).





## COLEGIO NUESTRA SEÑORA DEL ROSARIO RIACHUELO - CHARALÁ

Creado mediante Acuerdo 013 del 11 de Octubre de 1994, modificado mediante acuerdo N° 007 del 11 de Febrero de 1996 con Licencia de Funcionamiento según Res. N° 07107 de Julio 7 de 2008. NIT: 804.016.035. D:V.: 4. DANE No 268167000633.

### SEGUIMIENTO ACADÉMICO



### PROYECTOS A FUTURO

- ❖ Elaboración de los planes de aula teniendo la herramientas de Siempre día E.
- ❖ Formación en modelos educativos flexibles.
- ❖ Sistematizar información a cerca del seguimiento a los egresados.





**COLEGIO NUESTRA SEÑORA DEL ROSARIO  
RIACHUELO - CHARALÁ**

Creado mediante Acuerdo 013 del 11 de Octubre de 1994, modificado mediante acuerdo N° 007 del 11 de Febrero de 1996 con Licencia de Funcionamiento según Res. N° 07107 de Julio 7 de 2008. NIT: 804.016.035. D:V.: 4. DANE No 268167000633.

# RENDICIÓN DE CUENTAS

**AÑO: 2016**



# GESTIÓN ADMINISTRATIVA

## APOYO A LA GESTIÓN ACADÉMICA

Procesos de matrícula teniendo en cuenta orientaciones del SIMAT, informes académicos por periodos, carpetas de los estudiantes según ley de archivo para lograr un buen funcionamiento de la institución.



**COLEGIO NUESTRA SEÑORA DEL ROSARIO  
RIACHUELO - CHARALÁ**

Creado mediante Acuerdo 013 del 11 de Octubre de 1994, modificado mediante acuerdo N° 007 del 11 de Febrero de 1996 con Licencia de Funcionamiento según Res. N° 07107 de Julio 7 de 2008. NIT: 804.016.035. D.V.: 4. DANE No 268167000633.

**BOLETÍN INFORMATIVO**  
**COLEGIO NUESTRA SEÑORA DEL ROSARIO**  
**SISEF - "LA LIRIPA"**

**DEPARTAMENTO:** Charalá, Antioquia  
**PERIODO:** Cuarto 2018  
**DIRECTORA DE SALUD:** Diana Elizabeth Gómez Pérez



**OBJETIVOS:** El estudiante reconocerá con sus intereses académicos, Tercer Nivel, y demostrará que se está reflejando en su rendimiento académico, de la retención de conocimientos que el estudiante recibió en clase. Mostrará una actitud hacia seguir los conocimientos sobre su salud.

**FIRMA DEL DOCENTE**

**COLEGIO NUESTRA SEÑORA DEL ROSARIO**  
Procesos de formación y acompañamiento del estudiante

INFORMACIÓN GENERAL DEL ESTUDIANTE

ESTUDIANTE	TRIMESTRE	GRADO	PROFESOR	FECHA
YURIENNE ESTEFANIE MONTANO	IV	PSICOLÓGIA	ROSARIO SUAREZ	10/01/2018

ÁREA / SUBÁREA	1	2	3	4	5	6
<b>ÁREA 1 - Matemáticas (Cálculo)</b>						
• Los estudiantes aplicarán técnicas de derivación y antiderivación de funciones polinómicas y racionales para determinar máximos y mínimos de una función.	2.5	2.5	2.5	2.5	2.5	2.5
<b>ÁREA 2 - Física (Mecánica Clásica)</b>						
• Trazar los campos eléctrico y magnético generados por cargas puntuales y distribuciones de carga en la superficie de un conductor.	2.5	2.5	2.5	2.5	2.5	2.5
<b>ÁREA 3 - Química (Química General)</b>						
• Reconocer que los tipos de moléculas de gases, líquidos y sólidos.	2.5	2.5	2.5	2.5	2.5	2.5
<b>ÁREA 4 - Física (Optica)</b>						
• Reconocer que la luz se comporta como onda y rayo.	2.5	2.5	2.5	2.5	2.5	2.5
<b>ÁREA 5 - Química (Química Analítica)</b>						
• Reconocer que la química analítica es el estudio de la composición química de una muestra.	2.5	2.5	2.5	2.5	2.5	2.5
<b>ÁREA 6 - Física (Energía)</b>						
• Reconocer que la energía es una propiedad que puede transferirse y transformarse.	2.5	2.5	2.5	2.5	2.5	2.5

## ADMINISTRACIÓN DE LA PLANTA FÍSICA Y LOS RECURSOS

Promueve buenas condiciones de infraestructura y dotación para una adecuada prestación de servicios.





## COLEGIO NUESTRA SEÑORA DEL ROSARIO RIACHUELO - CHARALÁ

Creado mediante Acuerdo 013 del 11 de Octubre de 1994, modificado mediante acuerdo N° 007 del 11 de Febrero de 1996 con Licencia de Funcionamiento según Res. N° 07107 de Julio 7 de 2008. NIT: 804.016.035. D:V.: 4. DANE No 268167000633.

### **MANTENIMIENTO PARA LA ADECUACIÓN Y EMBELLECIMIENTO**

En el transcurso del año se realizaron jornadas de trabajo con los padres de familia, acudientes y estudiantes de los diferentes niveles para el embellecimiento de las diferentes sedes de la institución.



### **MANTENIMIENTO DE EQUIPOS Y RECURSOS.**

Durante este año se han solucionado algunas necesidades de acuerdo a su prioridad.

- Papelería para la parte administrativa.
- Útiles de aseo y deportivos para las sedes.
- Tramas de seguridad en los boletines de calificaciones.
- Tóner para la fotocopiadora.





**COLEGIO NUESTRA SEÑORA DEL ROSARIO  
RIACHUELO - CHARALÁ**

Creado mediante Acuerdo 013 del 11 de Octubre de 1994, modificado mediante acuerdo N° 007 del 11 de Febrero de 1996 con Licencia de Funcionamiento según Res. N° 07107 de Julio 7 de 2008. NIT: 804.016.035. D:V.: 4. DANE No 268167000633.

## **ADMINISTRACIÓN DE SERVICIOS COMPLEMENTARIOS**

Garantiza la adecuada prestación de los servicios complementarios para facilitar la asistencia de los estudiantes, mejorar los procesos de aprendizaje y desarrollar las competencias.



## **SERVICIOS COMPLEMENTARIOS DISPONIBLES EN LA I.E.**



Se prestó durante el año el servicio de alimentación escolar (sedes rurales: desayunos y centro Riachuelo: almuerzos).



## COLEGIO NUESTRA SEÑORA DEL ROSARIO RIACHUELO - CHARALÁ

Creado mediante Acuerdo 013 del 11 de Octubre de 1994, modificado mediante acuerdo N° 007 del 11 de Febrero de 1996 con Licencia de Funcionamiento según Res. N° 07107 de Julio 7 de 2008. NIT: 804.016.035. D:V.: 4. DANE No 268167000633.

### SERVICIOS COMPLEMENTARIOS DISPONIBLES

- ✓ Prestación del servicio de transporte escolar a partir del 08 de febrero hasta primeros días del mes de octubre del presente año.
- ✓ Desarrollo de juegos inter-clases.
- ✓ Participación en competencias deportivas Supérate.



### TALENTO HUMANO

Promueve óptimos ambientes de trabajo y desarrollo profesional a las personas vinculadas a la institución educativa.







**COLEGIO NUESTRA SEÑORA DEL ROSARIO  
RIACHUELO - CHARALÁ**

Creado mediante Acuerdo 013 del 11 de Octubre de 1994, modificado mediante acuerdo N° 007 del 11 de Febrero de 1996 con Licencia de Funcionamiento según Res. N° 07107 de Julio 7 de 2008. NIT: 804.016.035. D:V.: 4. DANE No 268167000633.

## FORMACIÓN Y CAPACITACIÓN.

Parte de los docentes han participado y recibido capacitación para proyectos investigativos con UNAB-CONCIENCIA, FRACTUS y encuentros pedagógicos con UNISANGIL sobre competencias ciudadanas.





## **COLEGIO NUESTRA SEÑORA DEL ROSARIO RIACHUELO - CHARALÁ**

Creado mediante Acuerdo 013 del 11 de Octubre de 1994, modificado mediante acuerdo N° 007 del 11 de Febrero de 1996 con Licencia de Funcionamiento según Res. N° 07107 de Julio 7 de 2008. NIT: 804.016.035. D:V.: 4. DANE No 268167000633.

### **APOYO A LA INVESTIGACIÓN**

En el transcurso del año se ejecutaron procesos investigativos con Generación Con-Ciencia, UNISANGIL, FRACTUS, diplomado en TIC'S logrando la vinculación activa de estudiantes y docentes.



### **EVALUACIÓN DE DESEMPEÑO**

Se evalúa anualmente 5 docentes, tutora del PTA, al igual que la rectora.

La institución cuenta con las carpetas individuales de los docentes donde reposa la información de la evaluación y de los resultados de la misma.



## COLEGIO NUESTRA SEÑORA DEL ROSARIO RIACHUELO - CHARALÁ

Creado mediante Acuerdo 013 del 11 de Octubre de 1994, modificado mediante acuerdo N° 007 del 11 de Febrero de 1996 con Licencia de Funcionamiento según Res. N° 07107 de Julio 7 de 2008. NIT: 804.016.035. D:V.: 4. DANE No 268167000633.

### BIENESTAR DEL TALENTO HUMANO

- Participación Semana por la paz.
- Vinculación al desfile municipal.
- Celebración institucional.



### APOYO FINANCIERO Y CONTABLE

Da soporte financiero y contable para el desarrollo de las diferentes actividades de la institución educativa.



**COLEGIO NUESTRA SEÑORA DEL ROSARIO**  
**RIACHUELO - CHARALÁ**

Creado mediante Acuerdo 013 del 11 de Octubre de 1994, modificado mediante acuerdo N° 007 del 11 de Febrero de 1996 con Licencia de Funcionamiento según Res. N° 07107 de Julio 7 de 2008. NIT: 804.016.035. D:V.: 4. DANE No 268167000633.

## **RECURSOS DE CALIDAD INFORME II SEMESTRE.**

<b>RUBRO</b>	<b>VALOR EJECUTADO</b>
Papelería y útiles de escritorio	\$415.000=
Elementos de aseo y cafetería.	\$92.000=
Elementos de fontanería	\$56.000=
Otros materiales y suministros	\$590.000=
Telecomunicaciones.	\$116.323=
Diplomas	\$342.322=
<b>TOTAL EJECUTADO</b>	<b>\$1.611.645=</b>

## **PROYECTO A FUTURO**

Arreglo de unidades sanitarias de sedes D “San Cayetano” y sede F “La Chapa”.

Mejoras en infraestructura del restaurante escolar.



**COLEGIO NUESTRA SEÑORA DEL ROSARIO  
RIACHUELO - CHARALÁ**

Creado mediante Acuerdo 013 del 11 de Octubre de 1994, modificado mediante acuerdo N° 007 del 11 de Febrero de 1996 con Licencia de Funcionamiento según Res. N° 07107 de Julio 7 de 2008. NIT: 804.016.035. D:V.: 4. DANE No 268167000633.

## **DEBILIDADES Y FORTALEZAS**

### **DEBILIDADES**

- Falta equidad en la prestación del servicio de refrigerio. y del transporte escolar durante el transcurso del año escolar.

### **FORTALEZAS**

- Mejora del archivo según estipulado por la ley.
- Prestación del servicio de transporte escolar desde las veredas hasta la sede principal.
- Jornadas periódicas de embellecimiento en las diferentes sedes.

## **RENDICIÓN DE CUENTAS SEGUNDO SEMESTRE 2016**

### **GESTION COMUNITARIA**

**COLEGIO NUESTRA SEÑORA DEL  
ROSARIO RIACHUELO.**





**COLEGIO NUESTRA SEÑORA DEL ROSARIO  
RIACHUELO - CHARALÁ**

Creado mediante Acuerdo 013 del 11 de Octubre de 1994, modificado mediante acuerdo N° 007 del 11 de Febrero de 1996 con Licencia de Funcionamiento según Res. N° 07107 de Julio 7 de 2008. NIT: 804.016.035. D:V.: 4. DANE No 268167000633.

• **ACCESIBILIDAD**

- SE APLICARON ESTRATEGIAS CON ESTUDIANTES QUE PRESENTARON BARRERAS PARA EL APRENDIZAJE.
- LOS ESTUDIANTES REALIZARON LOS ESCRITOS Y SOCIALIZACION A CERCA DE LOS PROYECTOS DE VIDA.

**PROYECCIÓN A LA COMUNIDAD.**

- ✓ SE LLEVÓ A CABO ESCUELAS DE PADRES CON EL ACOMPAÑAMIENTO DE LA COMISARÍA DE FAMILIA, HOSPITAL Y POLICÍA NACIONAL.
- ✓ SE CONTÓ CON EL SERVICIO DE ALIMENTACIÓN Y TRANSPORTE ESCOLAR POR CUENTA DE LA GOBERNACIÓN Y LA ADMINISTRACIÓN MUNICIPAL.



**COLEGIO NUESTRA SEÑORA DEL ROSARIO  
RIACHUELO - CHARALÁ**

Creado mediante Acuerdo 013 del 11 de Octubre de 1994, modificado mediante acuerdo N° 007 del 11 de Febrero de 1996 con Licencia de Funcionamiento según Res. N° 07107 de Julio 7 de 2008. NIT: 804.016.035. D:V.: 4. DANE No 268167000633.

**PARTICIPACIÓN Y CONVIVENCIA.**

- ✓ SE REALIZÓ ACOMPAÑAMIENTO Y APOYO POR PARTE DE LA COMISARÍA DE FAMILIA EN CASOS ESPECIALES (PROBLEMAS DE CONVIVENCIA ESCOLAR).
- ✓ SE REALIZARON JORNADAS AMBIENTALES DE RECOLECCIÓN DE RESIDUOS RECICLABLES CON APOYO DE LA ADMINISTRACIÓN MUNICIPAL.
- ✓ SE CELEBRÓ EL CUMPLEAÑOS DEL COLEGIO CON ACTIVIDADES DEPORTIVAS, ARTÍSTICAS Y CULTURALES

**Prevención de riesgos físicos y  
psicosociales.**

- ✓ JORNADAS PREVENTIVAS DE SALUD : CHARLA SUSTANCIAS PSICOACTIVAS POR CUENTA DE LA E.S.E LUIS CARLOS GALÁN SARMIENTO Y POLICÍA DE INFANCIA Y ADOLESCENCIA.
- ✓ SE HIZO SEGUIMIENTO A ESTUDIANTES CON PROBLEMAS DE COMPORTAMIENTO CON APOYO DE LA POLICÍA NACIONAL Y COMISARÍA DE FAMILIA Y PÁRROCO DE RIACHUELO.



## COLEGIO NUESTRA SEÑORA DEL ROSARIO RIACHUELO - CHARALÁ

Creado mediante Acuerdo 013 del 11 de Octubre de 1994, modificado mediante acuerdo N° 007 del 11 de Febrero de 1996 con Licencia de Funcionamiento según Res. N° 07107 de Julio 7 de 2008. NIT: 804.016.035. D:V.: 4. DANE No 268167000633.



### ► PROYECTOS FUTUROS .

- ✓ SE LLEVARÁN A CABO CHARLAS PARA PREVENIR DESASTRES NATURALES Y CÓMO ACTUAR EN CASO QUE SE PRESENTEN.
- ✓ SE CONTINUARÁ CON LOS DIFERENTES GRUPOS DE FORMACIÓN MUSICAL CON PARTICIPACION DE LOS ESTUDIANTES Y PADRES DE FAMILIA DEL PROYECTO DE MÚSICA APOYADO POR EL SENA.
- SE SEGUIRÁ TRABAJANDO CON LA CAS PARA APROVECHAR EL BUEN USO DE LOS MATERIALES RECICLABLES(ENVASES PLÁSTICOS).



## **COLEGIO NUESTRA SEÑORA DEL ROSARIO RIACHUELO - CHARALÁ**

Creado mediante Acuerdo 013 del 11 de Octubre de 1994, modificado mediante acuerdo N° 007 del 11 de Febrero de 1996 con Licencia de Funcionamiento según Res. N° 07107 de Julio 7 de 2008. NIT: 804.016.035. D:V.: 4. DANE No 268167000633.

### **DEBILIDADES**

- ▶ FALTA DE INTERES DE ALGUNOS MIEMBROS DE LA COMUNIDAD EN PARTICIPAR EN DICHAS ACTIVIDADES.
- ▶ INASISTENCIA A LAS ACTIVIDADES LUDICAS PROGRAMADAS.

### **FORTALEZAS.**

- ▶ INTEGRACION DEL NUCLEO FAMILIAR EN LAS DIFERENTES ACTIVIDADES.
- ▶ BUENA UTILIZACION DEL TIEMPO LIBRE POR PARTE DEL ESTUDIANTE.
- ▶ EL DESEO POR APRENDER A INTERPRETAR UN INSTRUMENTO MUSICAL.
- ▶ SEGUIR FOMENTANDO LA CULTURA DEL RECICLAJE Y CUIDADO DE NUESTRO MEDIO AMBIENTE
- ▶ DAR A CONOCER CADA UNA DE LAS FORTALEZAS ARTISTICAS DE LOS ESTUDIANTES Y COMUNIDAD.
- ▶ LA INSTITUCION SIRVE DE APOYO PARA ORIENTAR AL ESTUDIANTE EN SU PROYECTO DE VIDA.
- ▶ SEGUIMIENTO Y EVALUACION ACTIVIDADES PROYECTO MEDIO AMBIENTE.





**COLEGIO NUESTRA SEÑORA DEL ROSARIO**  
**RIACHUELO - CHARALÁ**

Creado mediante Acuerdo 013 del 11 de Octubre de 1994, modificado mediante acuerdo N° 007 del 11 de Febrero de 1996 con Licencia de Funcionamiento según Res. N° 07107 de Julio 7 de 2008. NIT: 804.016.035. D:V.: 4. DANE No 268167000633.

**FOTOS**

